



COMUNE DI SANTA MARIA A MONTE (PI)

**PROGETTO ESECUTIVO**  
Ristrutturazione Edifici Scolastici - Lotto II  
Sostituzione infissi scuola elementare Montecalvoli



Responsabile Unico del Procedimento \_\_\_\_\_

Ing. Maurizio Iannotta

Progettista \_\_\_\_\_

Ing. Paolo Barilucci

PROGETTI INDIVIDUAZIONE DEGLI INTERVENTI

data di emissione: 30/06/2019

PROGETTO ESECUTIVO

scala: 1:100

adottato

**TAV. 06**

Collaboratori:  
Ing. Fabio Mercadante  
Geom. Lorenzo Pagnin  
Pierfr. Giles Gianni  
Ing. Emanuele Panni

Rev. Data Descrizione  
0 30/06/2019 Prima emissione

data di emissione: 30/06/2019

nome file: C:\S.M.A.M. (PI)\Progetti\Individuazione Interventi

esigibilità: \_\_\_\_\_

validità: \_\_\_\_\_

approvazione: \_\_\_\_\_

INTERVENTO "A"	Insonaco termico prospetto nord
INTERVENTO "B"	Ripristino insonaco prospetto sud, ovest, est il 50% della superficie indicata in progetto
INTERVENTO "C"	Sostituzione infissi esterni
INTERVENTO "D"	Colibentazione solaio sottotetto

**PROSPETTO NORD - scala 1:100**

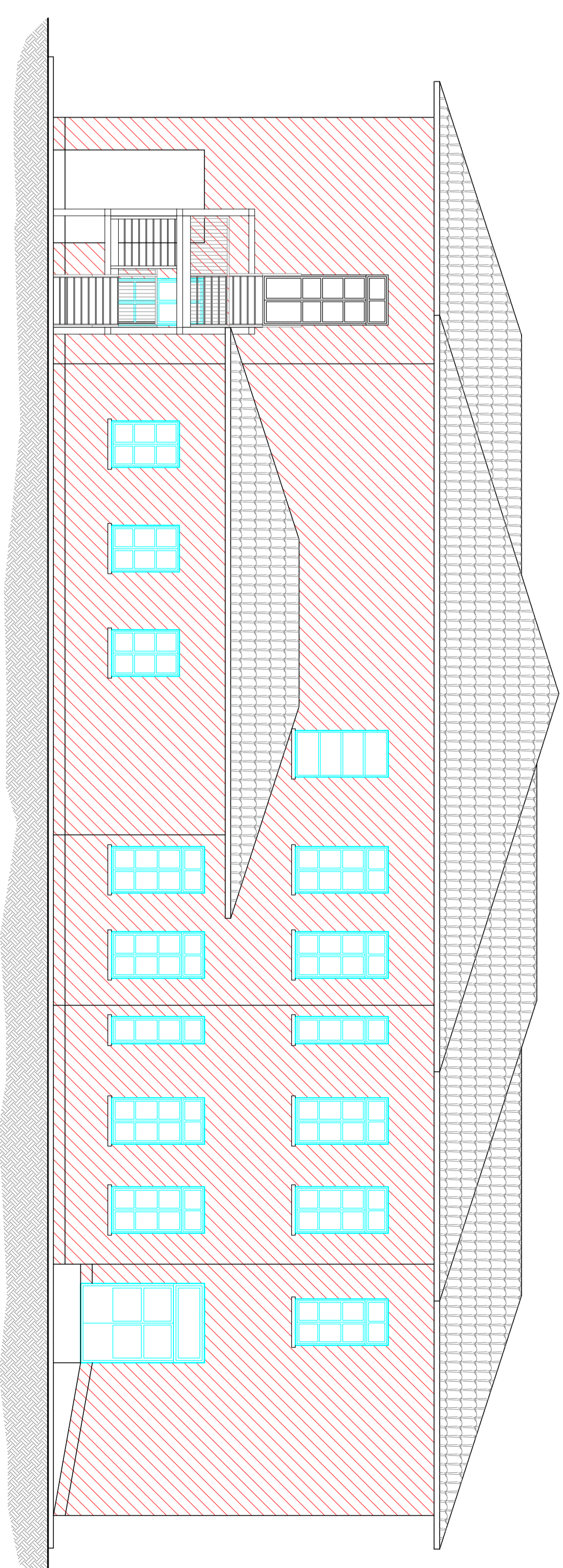

**PROSPETTO SUD - scala 1:100**



**PROSPETTO EST - scala 1:100**

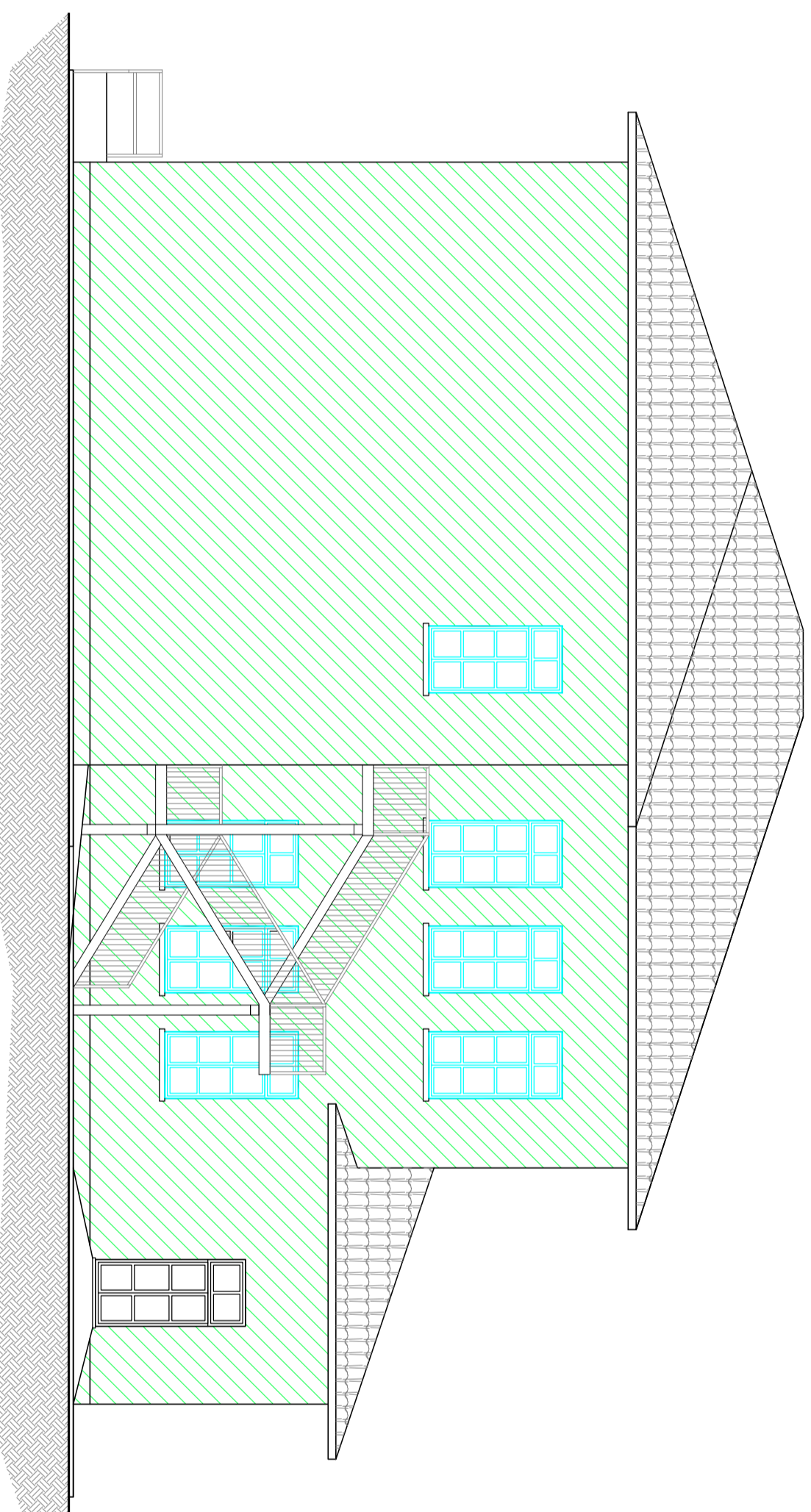

**PROSPETTO OVEST - scala 1:100**

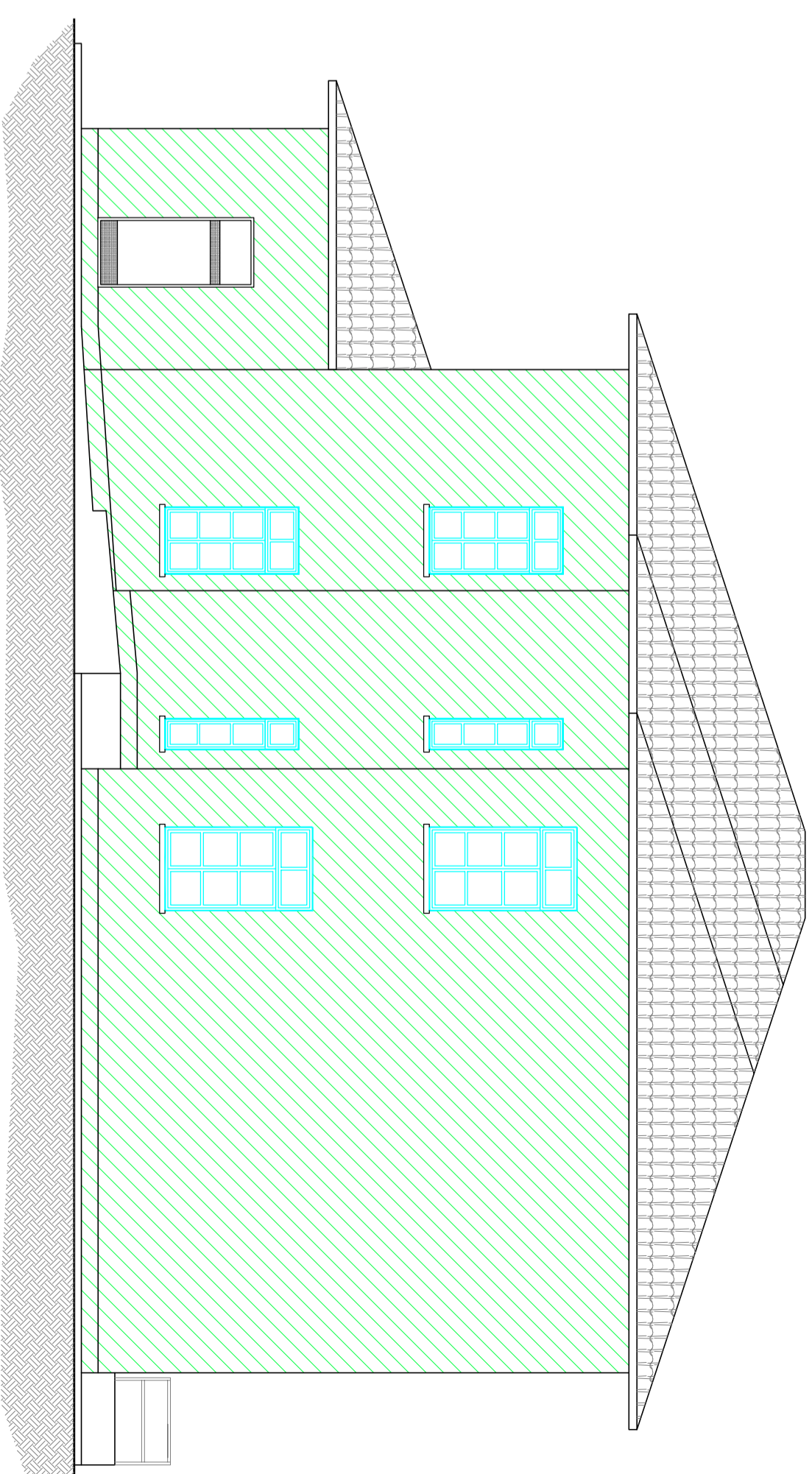

**SEZIONE - scala 1:100**

